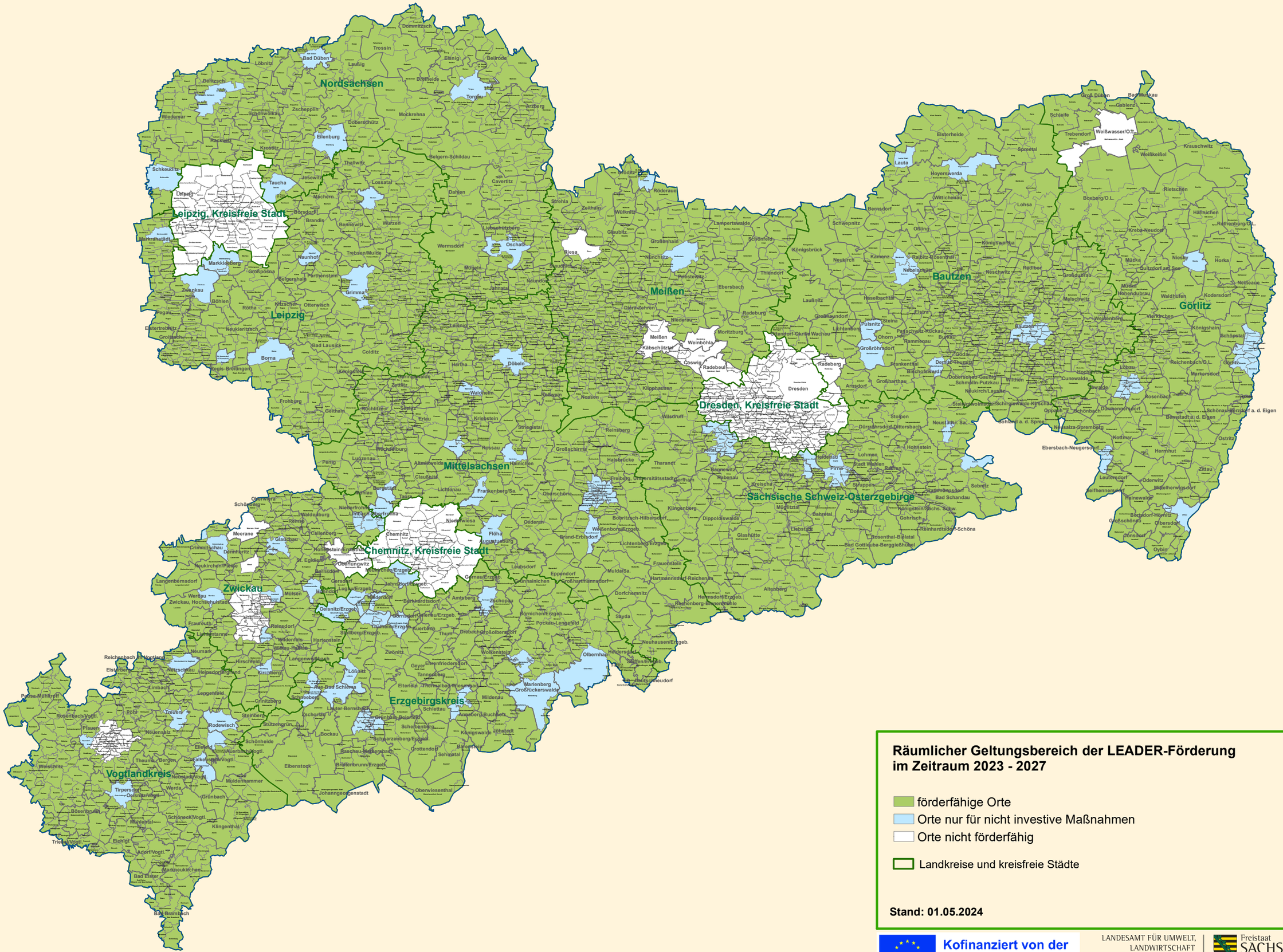

Räumlicher Geltungsbereich der LEADER-Förderung im Zeitraum 2023 - 2027

- förderfähige Orte
- Orte nur für nicht investive Maßnahmen
- Orte nicht förderfähig
- Landkreise und kreisfreie Städte

Stand: 01.05.2024

Kofinanziert von der Europäischen Union

LANDESAMT FÜR UMWELT, LANDWIRTSCHAFT UND GEOLOGIE

Freistaat SACHSEN

© LfULG/Ref. 24
Geobasisdaten: GeoSN